

NIEUWSBRIEF 8 VERSTERKING DRONTERMEERDIJK



AANLEIDING

De IJssel krijgt door klimaatverandering vaker te maken met hoge waterstanden in de rivier. Om de rivier ruimte te geven en de afvoer te verdelen, is het Reevediep aangelegd. Voor de inwoners van de regio Zwolle, Kampen en Flevoland is een veilige woonomgeving belangrijk. Om aan de wettelijke veiligheidsnormen te blijven voldoen, versterkt Waterschap Zuiderzeeland daarom de Drontermeerdijk.

In samenwerking met andere partijen maken wij de regio beter bereikbaar. Wij combineren deze klimaat-en economische doelen met natuurontwikkeling, betere recreatiemogelijkheden en duurzame ambities op het gebied van materialen en energie. De provincie Overijssel, provincie Flevoland, Rijkswaterstaat en Waterschap Zuiderzeeland werken daarbij samen in het IJsseldelta Programma.

Vragen?

Heeft u vragen dan kunt u altijd contact met ons opnemen omgevingdrontermeerdijk@boskalis.com. Ook kunt u op de website ijsseldeltaprogramma.nl informatie vinden over de Versterking Drontermeerdijk.

1. OPENING DRONTERMEERDIJK OP 29 APRIL

Op donderdag 29 april 2021 markeert Waterschap Zuiderzeeland, samen met aannemer Boskalis, de opening van de nieuwe N306 op de versterkte Drontermeerdijk.

Het waterschap nodigt u als betrokkene uit, de digitale opening vanaf 15.00 uur bij te wonen via www.wegaanlive.nl/drontermeerdijk/

We hopen u, voor de zomer wanneer alle werkzaamheden aan en om de Drontermeerdijk gereed zijn, ook weer fysiek op de dijk uit te kunnen nodigen. Op dit moment is dat gezien de omstandigheden door Corona helaas niet mogelijk.

In opdracht van waterschap Zuiderzeeland zijn wij in december 2019 gestart met de voorbereidende werkzaamheden van de tijdelijke weg langs de Drontermeerdijk. Daarna is de dijk versterkt en is een nieuwe N306 op de dijk aangelegd. Dat is nu gereed, zodat vanaf 29 april 2021 na de avondspits het verkeer weer over de dijk gaat rijden en de tijdelijke weg kan worden verwijderd.

2. Wat hebben wij gedaan in januari tot en met maart 2021?

De afgelopen periode is er weer hard gewerkt aan de Versterking Drontermeerdijk. Aan de buitenzijde van de dijk is het nieuwe fietspad van beton aangebracht en begin april opengesteld voor fietsers. Op de dijk is de funderingsbaan voor de nieuwe N306 afgewerkt en is het asfalt aangebracht. De bovenste lagen zijn met een dubbellaags asfaltset aangebracht, dit is een innovatieve wijze van asfalteren waarbij geen naden ontstaan.

In sectie 3 ter hoogte van de Drontermeertunnel hebben wij de blusleiding die door de dijk heenloopt, vervangen en is een nieuwe pomp geplaatst. De blusvoorziening in de tunnel is hiermee gewaarborgd.

Zie volgende pagina voor de werkzaamheden komende periode.

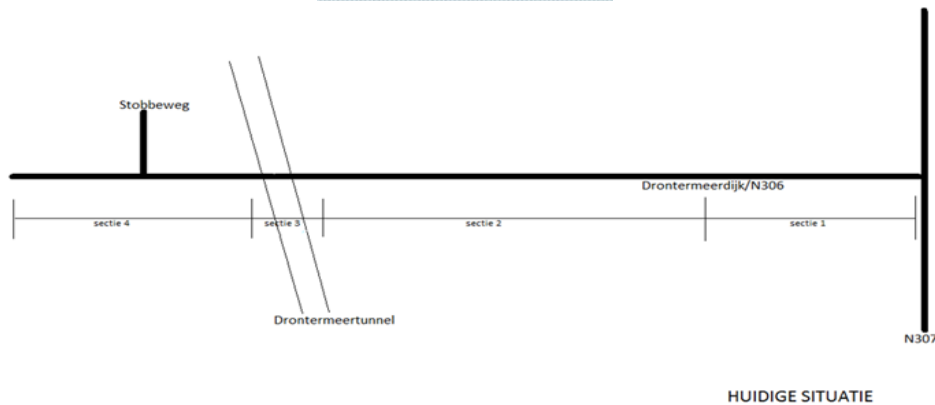

3. Geplande werkzaamheden van april 2021 tot en met juni 2021.

Sectie 1. Werkzaamheden bestaan uit:

- Realiseren aansluiting aansluitingen op de bestaande N306

Sectie 2-4. Werkzaamheden bestaan uit:

- Verwijderen tijdelijke weg en herstel van binnenbeloop dijk;
- Realiseren van de aansluiting Stobbenweg op de N306;
- Realiseren van vrijliggende fietsoversteek naast de aansluiting Stobbenweg op de N306;
- Opruimen en afwerken van de dijk en het gehele werkteerrein.

Sectie 3. Werkzaamheden komende periode bestaan uit:

- Afronden inrichting Prorail terrein;
- (her)Inrichten van de faunapassage tussen het Reevebos en Abbertbos.

4. Afsluiting N306

Van woensdag 28 april 2021 van 00.00 uur tot en met donderdag 29 april 2021 is de N306 afgesloten voor alle verkeer. Tijdens de afsluiting worden de aansluitingen van de nieuwe N306 op de bestaande weg gerealiseerd. Hiervoor moeten wij de volgende werkzaamheden uitvoeren:

- Verwijderen asfalt van de tijdelijke weg ter plaatse van de aansluiting;
- Aanbrengen van funderingsbaan;
- Aanbrengen asfalt op de aansluitingen noord en zuid zijde;
- Aanbrengen van asfalt op de afrit naar watersportvereniging Roggebot en de aansluiting met de Reevedam;
- Aanbrengen van markering;
- Aanbrengen van grasbetontegels langs het asfalt;
- Aanbrengen van definitieve bebording;
- Afwerken en inzaaien van de bermen;
- Opruimen bermen langs de nieuwe N306.

Na bovengenoemde werkzaamheden wordt de weg opengesteld voor het verkeer. Openstelling van de N306 staat gepland na de avondspits op 29 april 2021.

5. Afsluiting Stobbenweg

Na de openstelling van de N306 is de kruising Stobbenweg met de N306 tot begin juni afgesloten voor al het verkeer. Tijdens deze periode zijn de bewoners, bezoekers en bedrijven van de Stobbenweg bereikbaar via de Abbertweg, Reeveweg en de Waningeweg. Hiervoor is een omleidingsroute ingesteld.

De aansluiting van de Stobbenweg wordt een geheel nieuwe en verbeterde aansluiting volgens onderstaande de afbeelding.

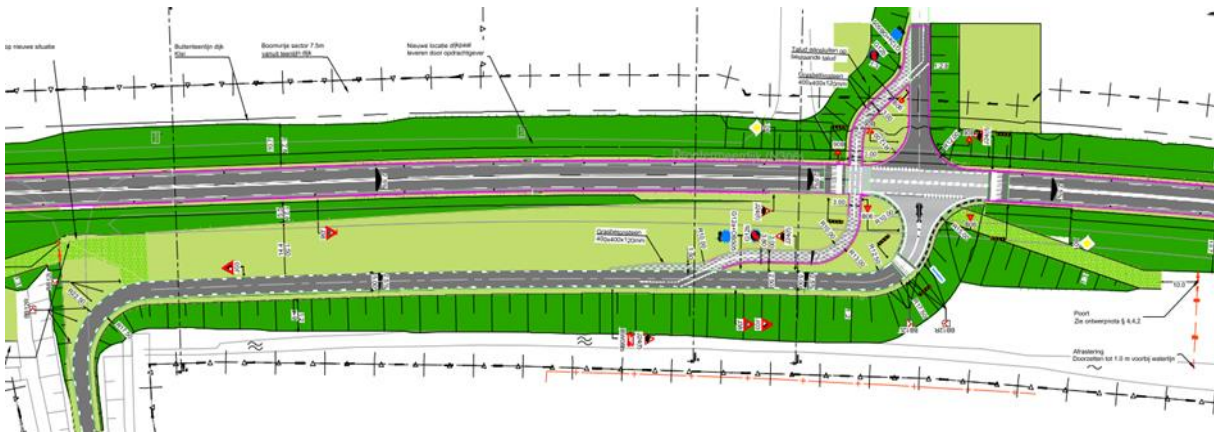

Afbeelding: Nieuwe en verbeterde aansluiting Stobbenweg

6. Lokale meerwaarde.

- In het contract tussen waterschap Zuiderzeeland en Boskalis is ook een onderdeel 'lokale meerwaarde' opgenomen. Naast de werkzaamheden aan de dijk voeren wij ook werkzaamheden uit die bijdragen aan lokale initiatieven. Afgelopen periode zijn we met onderstaande initiatieven bezig geweest. Voor Stichting Roggebotzand hebben wij een verbetering van de mountainbikeroute gerealiseerd. Onder leiding van bestuursleden hebben wij verschillende machines ingezet en diverse materialen geleverd voor de verbetering van ongeveer 500 meter mountainbikeroute. Het nieuwe parcours is voorzien van: hoogteverschillen, kombochten, brug van stenen en houten delen door een vijver, 1 tunnel en een stuk rockgarden. De voorbereiding en afwerking van het nieuwe deel hebben de vele vrijwilligers zelf op verschillende zaterdagen uitgevoerd. Voor de Stichting Roggebotzand een mooie gelegenheid om hun bestaande mountainbikeroute een impuls te geven en hierdoor nog meer mountainbike liefhebbers gratis te kunnen ontvangen.
- Realiseren van een vrijliggende fietsoversteek bij de overgang van de N306 van de Stobbenweg naar de Reevedam. Op initiatief van gemeente Dronten hebben we gesprekken gevoerd met verschillende stakeholders voor het realiseren van een vrijliggende fietsoversteek ter plaatse van de kruising Stobbenweg/Reevedam. Het resultaat is dus een gescheiden fietspad naast de kruising.

Vragen?

Heeft u vragen dan kunt u altijd contact met ons opnemen omgevingdrontermeerdijk@boskalis.com. Ook kunt u op de website ijsseldeltaprogramma.nl informatie vinden over de Versterking Drontermeerdijk.